

2011神戸バレンタイン・ラブラン(2月13日開催)参加申込書
 外枠(赤い点線)を切り取り、参加料(銀行振込の場合はご利用明細のコピー)と
 この参加申込書を一緒にお送りください。
 (詳しくは大会概要の申込方法をご覧ください)

切り取って下さい

申込み注意事項

申込締切

1月7日(金)必着

※締切日前であっても定員になり次第締め切り切ります。

※定員をオーバーし、期日前に締め切った時点でこの申込書は無効となります。

申込書と参加料がともに確認
 できて申込完了となります。

ナンバーカードについて

ゼッケン番号を記載した参加証はがきは、
 すべての申込締切後の1月下旬に一斉
 発送します。(ハーフ、10kmのゼッケ
 ン番号は自己予想タイムを参考のうえ、
 発行します。)

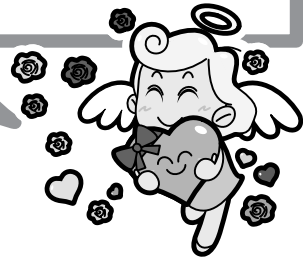

切り取って下さい

2011神戸バレンタイン・ラブラン			
ロードレース		参加申込書	
※大会要項をよく読んで、お申し込み下さい。		この欄は記入しないでください	
C) <input type="checkbox"/> 男子ハーフマラソン D) <input type="checkbox"/> 女子ハーフマラソン E) <input type="checkbox"/> 男子10キロ F) <input type="checkbox"/> 女子10キロ G) <input type="checkbox"/> 男女ペア5キロ H) <input type="checkbox"/> ファミリー3キロ 申込書は1人1枚が必要です。 ただしペア5kmとファミリー3kmの親子参加 される際は、1枚で2人お申し込みいただけます。		出にお申込みは、1人1種目 っ場限りです。お申し込みは、 っだけ希望する種目にお申し込み っだけ希望する種目にお申し込み っだけ希望する種目にお申し込み	
※送金方法に○を入れ、申込書と一緒に送りください。 (ATMの場合は振込み受領書のコピーを同封) 1) <input type="checkbox"/> ATM 2) <input type="checkbox"/> 現金書留 3) <input type="checkbox"/> 郵便小為替		※ペア5kmの、ペアの方の氏名、住所等を下欄に記入してください。	
※備考 参加者が小・中学生のとき、保護者は必ず下欄に記名、捺印して下さい。(ファミリー3km親子参加の方もご記入ください)保護者として、上記レースに右記の者を参加させることを承諾します。会場への引率等は、当方で責任をもって行います。 平成 年 月 日		※ファミリー3kmの親子参加のお子さまについて下欄に記入してください。	
保護者名 <input type="checkbox"/> 続柄		この欄は記入しないでください	
免責 主催、後援、主管、特別協賛、協賛、協力、運営協力の各団体は、参加者に対し、応急手当以上の責任を負わない。その点を了解し、本人の責任において参加することを誓う。		この欄は記入しないでください	

切り取って下さい

切り取って下さい

別紙、大会概要をよく読んで、お申込みください。